



04 94 80 02 63
69 Rue de Terdobbiate
83560 SAINT-JULIEN
Ouvert tous les jours de 7h à 13h
Fermé le mercredi

Le Fournil des Pain



FRUITS ET LÉGUMES
VRAC - PAIN
PRODUITS LOCAUX
PRODUITS SANS GLUTEN
BIEN-ÊTRE ET BEAUTÉ

La Vie Claire
Retrouvez votre magasin bio
Route de Vinon à GINASSERVIS
Hameau de l'Espigoule
Ouvert du lundi au samedi : 9h - 13h / 14h - 19h
et le dimanche 9h - 12h30 (en juin, juillet et août)

REZOXIMO.com
Les Pros en Réseau

Bernard VALZ
Conseiller Immobilier Indépendant (83560)
06 32 66 12 48
rians.rezoximo.com

Un projet immobilier ? **CONTACTEZ-MOI!** ESTIMATION OFFERTE

Home Design Domotic

ÉLECTRICITÉ GÉNÉRALE
DOMOTIQUE
ÉTUDES ET CONSEILS

GONZALEZ Christophe
360 A, chemin de la Ricarde
83560 ST-JULIEN-LE-MONTAGNIER

09 604 964 33
07 866 267 00
hdd@caraimail.fr

ALL-TERRE-NATIVE
Magnétiseuse - Guérisseuse

Stress, angoisse, mal-être
Problèmes de peau
Inflammations
Fibromyalgie
Problème circulatoire

Julie COPPA NERRIÈRE
06.08.97.37.60

www.sjlm.com

PLAN GUIDE 2021

Saint Julien
Le-Montagnier

DÉPARTEMENT DU VAR

PRÉSENTATION

La commune de Saint-Julien-le-Montagnier se situe dans le Haut Pays Varois, en limite des Alpes-de-Haute-Provence, au sein du Parc naturel régional du Verdon. Village perché, pittoresque et accueillant, il culmine à 583 mètres d'altitude et son belvédère offre un panorama exceptionnel permettant de découvrir 5 départements. La trentaine de hameaux, riches de leur patrimoine, disséminés sur les 7560 hectares de la commune se découvre de préférence à pied ou à vélo. Qu'il s'agisse de randonner dans un environnement préservé, de goûter les saveurs de ses produits ou de découvrir son patrimoine médiéval, Saint-Julien saura vous réserver un accueil de qualité.

« Un vieux village de caractère sur un éperon rocheux
riche de ses patrimoines, un panorama
à 360° où Jean Giono
aimait se promener. »



TAXI ST JULIEN
s'occupe de notre village

À VOTRE SERVICE
TRANSPORT MÉDICAL

04.92.87.78.19
06.09.84.15.42

GUZMAN CLIMATISATION

Installation - Entretien - Dépannage - Ramonage

- Chauffage
- Pompe à chaleur
- Plomberie
- Électricité

06 02 59 51 11
briansguzman@yahoo.com
GuzmanClimatisation.83

HVM
HAUT VAR MANUTENTION

Vente / Réparation / Maintenance
Chariot Elevateur

06.50.63.15.68

ENTREPRISE TURREL
TRAVAUX PUBLICS

JEAN-CLAUDE TURREL
373 Allée du Porche
Les Gillets
83560 St-Julien-le-Montagnier
jean-claude.turrel@orange.fr
06.13.14.43.54

GRUPE MÉDIA PLUS COMMUNICATION
CRÉATEUR DE LIEN TERRITORIAL

CRÉATION - IMPRESSION
RÉGIE PUBLICITAIRE

Agendas de poche et de bureau
Buletins municipaux
Papiers de ville
Guides pratiques et touristiques
Magazines caribaux et intercommunaux
Modèles urban
Borne tactile interactive

2,1 Secteur 87 - Allée des Internationalistes - CS 30075 - 05705 Saint-Laurent du Var Cedex
Tél. : 04 92 271 390 - Fax : 04 93 312 147 - E-mail : contact@mediaplus.com.fr - Site : www.mediaplus.com.fr

LE VILLAGE PERCHÉ DE JEAN GIONO



TÉLÉCHARGEZ NOTRE FICHE DE
RANDONNÉE EN FLASHANT CE CODE
(Voir circuit sur le plan du centre)

LÉGENDE DU VILLAGE

- ⛪ CIMETIÈRE
- P PARKING
- 🏰 PORTE
- 🗺️ TABLE D'ORIENTATION
- 🏛️ ÉGLISE
- 🗨️ POINT DE VUE
- 🏰 REMPARTS
- 🏰 TOUR



www.sjlm.com
FLASHEZ-MOI TOUT
SAINT-JULIEN
LE-MONTAGNIER
SUR VOTRE MOBILE

TEAM PAYSAGE

Devis Gratuits Urgences 7J/7

TRAVAUX - ÉLAGAGE - ABATTAGE MÉDITERRANÉEN
DÉBROUSSAILLAGE - ROGNAGE DE SOUCHES
AMÉNAGEMENT PAYSAGER

06.07.36.02.73

www.teampaysage.fr
contact@teampaysage.fr



INFOS PRATIQUES

- Mairie - 22, rue Hôtel de Ville 04.94.80.04.78
- Déchetterie de l'Écouvière 04.94.77.18.53
- CCAS 04.94.80.04.78
- Cabinet médical 04.94.80.01.69
Dr Fabienne MAGNANI
- Infirmières libérales
Manon FOUQUE 06.15.59.20.55
Françoise GILLET 06.79.37.25.21 / 04.89.36.52.16
Céline LLORENS 06.46.38.19.41
Nassima LOUATI 06.24.06.18.02
Sophie PORTIER 06.16.94.60.92
- Pharmacie 04.94.80.07.07
- Kinésithérapeute 04.94.80.00.00
- Assistante sociale 04.83.95.19.70
- Conciliateur de justice 04.82.29.96.46
- Conseils juridiques
gratuits d'un avocat 04.82.29.96.46
- Gendarmerie Rians 04.94.80.30.34
- Police Municipale (Mairie) 04.94.80.04.78
- La Poste / MSAP 3631
- Taxis
Taxi St-Julien ... 04.94.80.09.77 / 06.89.71.10.65
Taxi A Dom 04 06.09.84.15.42
- Médiathèque 04.94.78.70.23
- École 09.60.01.95.28
- Cantine 09.67.37.29.59
- Micro-crèche 09.72.61.80.27
- Centre aéré ... 04.94.80.08.65 / 06.20.38.39.96
- RAM 06.16.64.20.42
- Communauté de Communes
Provence Verdon 04.94.77.18.53
- Enedis - Urgence Dépannage 09.72.67.50.83

LÉGENDE DU CENTRE

- | | | | |
|--------------------|--------------------|-------------------|---------------------|
| MAIRIE | ÉCOLE | PARKING | SKATE PARK |
| OFFICE DU TOURISME | FONTAINE | PISCINE | STADE |
| ÉGLISE | FOYER | POINT DE VUE | TABLE D'ORIENTATION |
| CAMPING | JEU DE BOULES | POLICE MUNICIPALE | TERRAIN DE BASKET |
| CHAPELLE | LAVOIR | PORTE | TENNIS |
| CIMETIÈRE | MAISON DE RETRAITE | POSTE | TOUR |
| CITY STADE | MOULIN | REMPARTS | RANDONNÉE |

INDEX DES RUES

- | | | |
|---------------------------------|-----------------------------------|--------------------------------|
| AIRE (RUE DE L') A4-B4 | FOUN (TRA. DE LA) C3 | MAZETS (ALLÉE DES) D2 |
| BAOU (CH. DU) B4 | GERANIUMS (IMP. DES) ... C3-D3 | MOULIN À HUILE (CH. DU) ... A4 |
| BEUCAS (CH. DE) E4 | GRANDE (RUE) A4 | PIGEONNIER (ROUTE DU) ... C4 |
| BLEUETS (TRAV. DES) C2-D2 | HÔTEL DE VILLE (RUE DE L') ... C1 | PLAINÉ (CH. DE LA) B2 |
| CAMP MUNICIPAL (TRA. DU) C2 | JAS (RUE DU) F1 | ROMARIN (IMP. DU) E2 |
| CHAPELLE (IMP. DE LA) F2 | LAC (CH. DU) D1 | SOUS LA ROCHE (CH.) C4 |
| COULET DE BERTHE (ALLÉE) ... D1 | LAVANDIN (IMP. DU) D2 | STBERNARD (VOIE) F2 |
| COQUELICOT (TRA. DU) D3 | LAVOIR (RUE DU) F1 | STÉLO (CH. DE) D2 |
| CROIX (CH. DE LA) A3 | LOUARDES (RUE DES) E4-F4 | TEMPLIERS (RUE DES) A4 |
| CYPRES (IMP. DES) D2 | MALAVALLASSE (RUE DE) ... C3 | TERDOBBIATE (RUE DE) ... C3-D3 |
| ÉCLOU (ROUTE DE L') E2 | MARONNIER (IMP. DU) ... C3-D3 | TILLEUIL (IMP. DU) C3 |
| ESPLANADE DU FOYER C3 | MAURICE JANETTI (PROM.) ... C2 | VIEUX MOULIN (CH. DU) C2 |
| FARIGOULE (IMP. DE LA) D2 | MAYONS (CH. DES) D3 | |

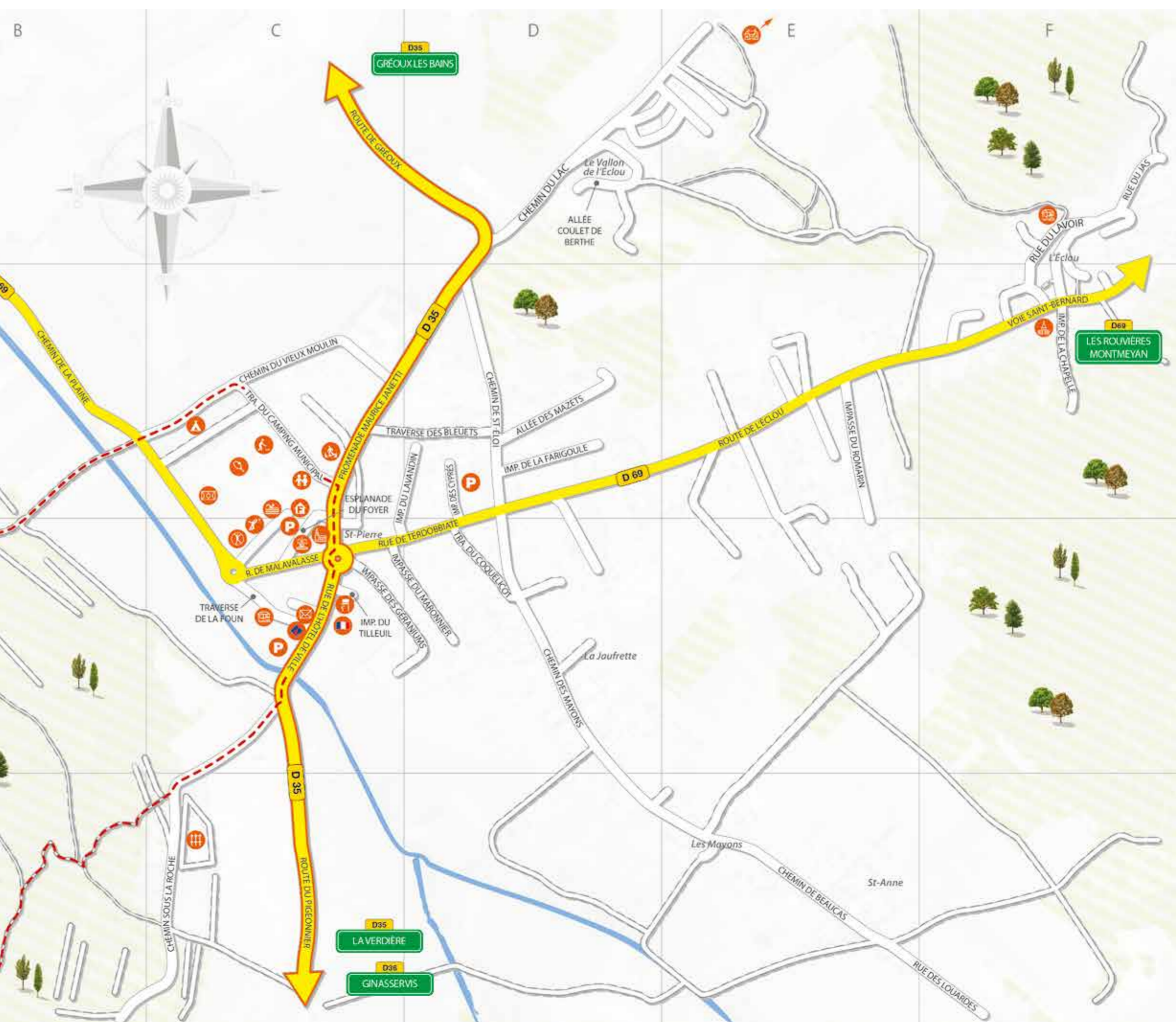
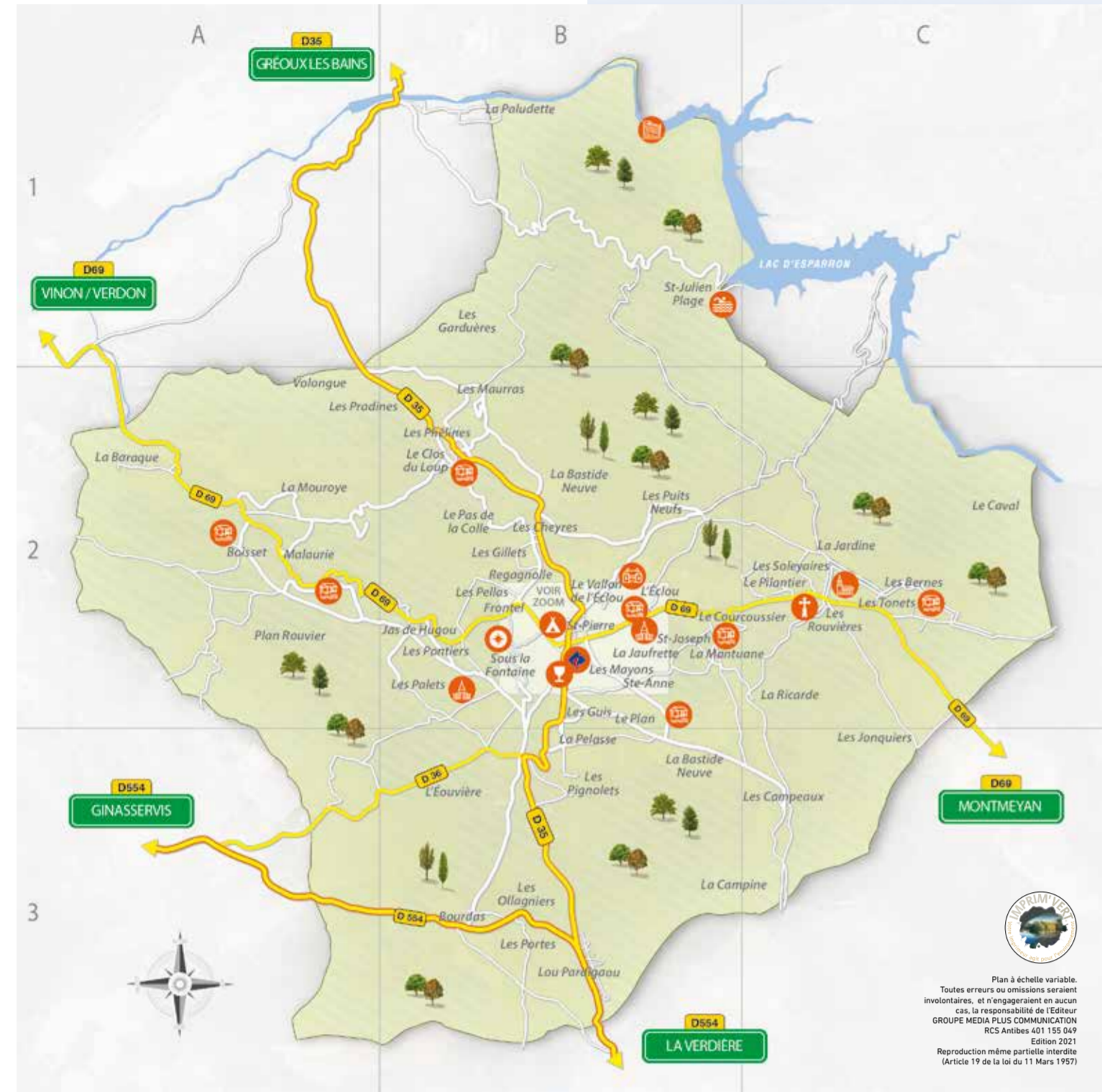

LÉGENDE DE LA COMMUNE

- | | |
|--------------------|---------------------|
| OFFICE DE TOURISME | LAVOIR |
| BARRAGE | MAISON DE RETRAITE |
| BASE NAUTIQUE | ORATOIRE |
| CAVE | TABLE D'ORIENTATION |
| CHAPELLE | |

INDEX DES LIEUX-DITS

- | | |
|-----------------------------------|---------------------------------|
| Baraque (La) A2 | Ollagniers (Les) B3 |
| Bastide Neuve (La) B2 et B3 | Palets (Les) B2 |
| Bernes (Les) C2 | Paludette (La) B1 |
| Boisset A2 | Pas de la Colle (Le) B2 |
| Bourdas B3 | Pelasse (La) B3 |
| Campeaux (Les) C3 | Pellas (Les) B2 |
| Campine (La) B3-C3 | Phélines (Les) B2 |
| Caval (Le) C2 | Pignolet (Les) B3 |
| Cheyres (Les) B2 | Pilantier (Le) C2 |
| Clos du Loup (Le) B2 | Plan (Le) B2 |
| Courcoussier (Le) B2-C2 | Plan Rouvier A2 |
| Éclou (L') B2 | Pontiers (Les) B2 |
| Écouvière (L') B3 | Portes (Les) B3 |
| Frontel B2 | Pradines (Les) A2-B2 |
| Garduères (Les) B1 | Puits Neufs (Les) B2 |
| Gillets (Les) B2 | Regagnolle B2 |
| Guis (Les) B2 | Ricarde (La) C2 |
| Jardine (La) C2 | Rouvières (Les) C2 |
| Jas de Hugou B2 | Soleyraies (Les) C2 |
| Jaufrette (La) B2 | Sous la Fontaine B2 |
| Jonquiers (Les) C3 | St-Joseph B2 |
| Lou Pardigaou B3 | St-Julien Plage B1 |
| Malaurie A2 | St-Pierre B2 |
| Mantane (La) B2-C2 | St-Anne B2 |
| Maurras (Les) B2 | Tonets (Les) C2 |
| Mayons (Les) B2 | Vallon de l'Éclou (Le) B2 |
| Mouraye (La) A2 | Volongue A2 |

Notre entreprise s'associe à ses partenaires pour promouvoir **L'ECO-CITOYENNETE**

Informer
Eduquer
Sensibiliser

Ensemble, agissons pour la protection de l'environnement et le développement durable

Plus d'infos : www.ecologie.gouv.fr

Comment **créer** une **association** ?

La création d'une association est un acte très simple

Il suffit que deux personnes au minimum se mettent d'accord sur l'objet de la future association, en rédigent les statuts et en indiquent le siège, l'association est alors née et a une existence. Pour qu'elle dispose d'une personnalité juridique, elle doit être déclarée à la préfecture. Cette démarche peut être effectuée en ligne :

<https://mdel.mon.service-public.fr/gestion-association.html>