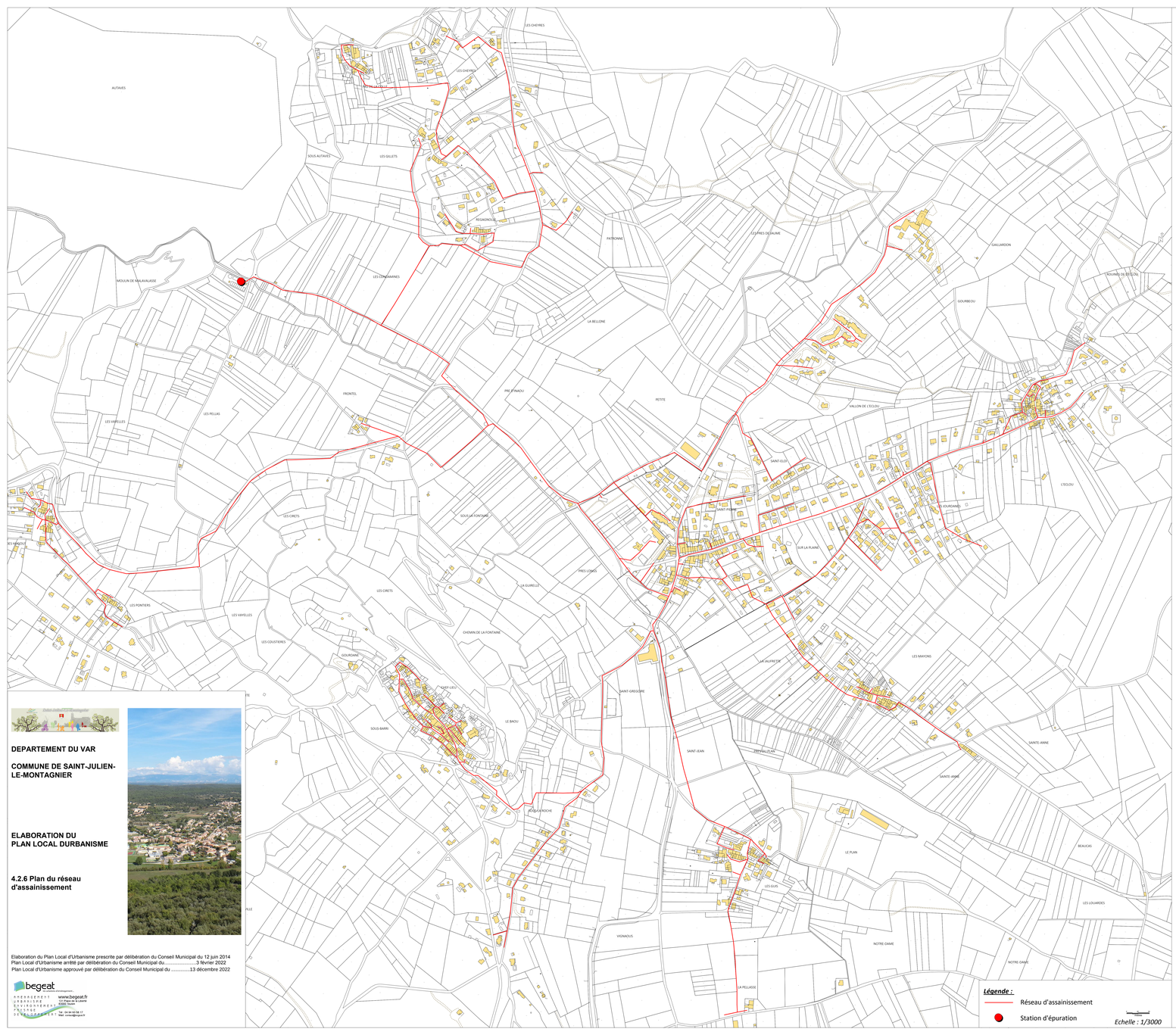

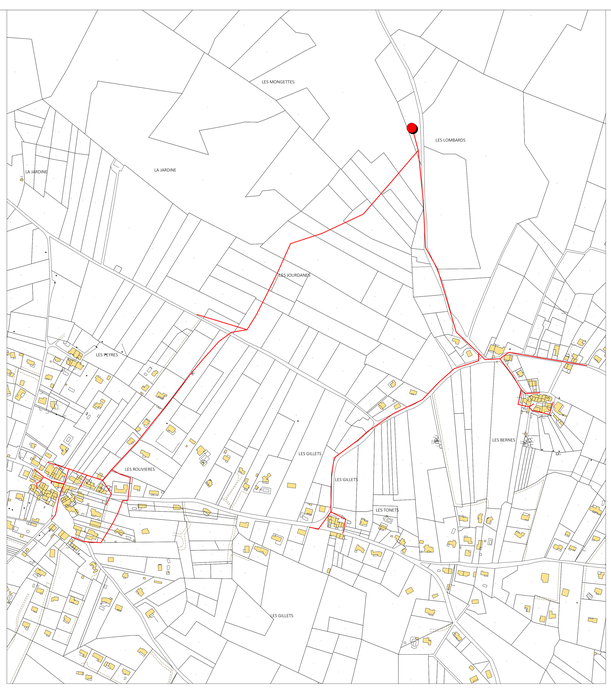

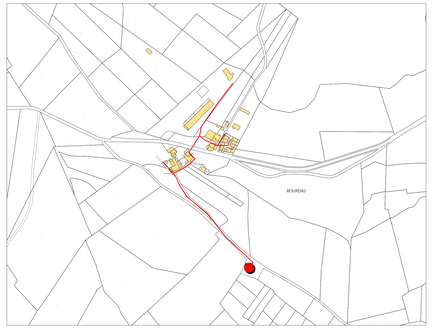

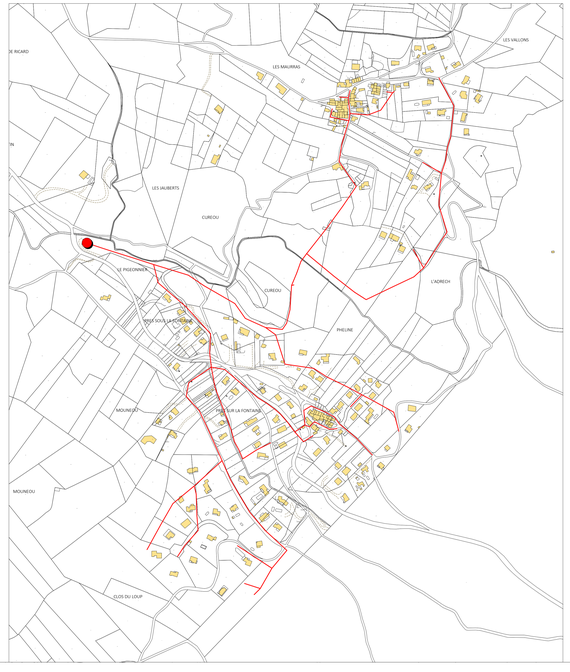

DEPARTEMENT DU VAR

COMMUNE DE SAINT-JULIEN-LE-MONTAGNIER

ELABORATION DU PLAN LOCAL DURBANISME

4.2.6 Plan du réseau d'assainissement

Elaboration du Plan Local d'Urbanisme prescrite par délibération du Conseil Municipal du 12 juin 2014
Plan Local d'Urbanisme arrêté par délibération du Conseil Municipal du.....3 février 2022
Plan Local d'Urbanisme approuvé par délibération du Conseil Municipal du .....13 décembre 2022

begeat
www.begeat.fr
ZI Les Paluds
13290 Aix-en-Provence
Tél : 04 84 83 58 17
Mail : contact@begeat.fr

Légende :

Réseau d'assainissement

Station d'épuration

Echelle : 1/3000